

Sécurité - Sûreté

Manuel Utilisateur
SECURITE CONCEPT
CODE PIN

VERSION FREE

**NOTRE SAVOIR-FAIRE,
VALORISER LE VÔTRE.**

SOMMAIRE

- 1. PLAN DE NAVIGATION VISUELLE 3
- 2. MAIN COURANTE 4
- 2.1.Saisie standard 4
- 2.2.Saisie assistée 5
- 3. RONDES 6.7.8.

1. Plan de Navigation Visuelle des onglets

Menus nécessaires aux paramétrages de la MCI pour le superviseur.

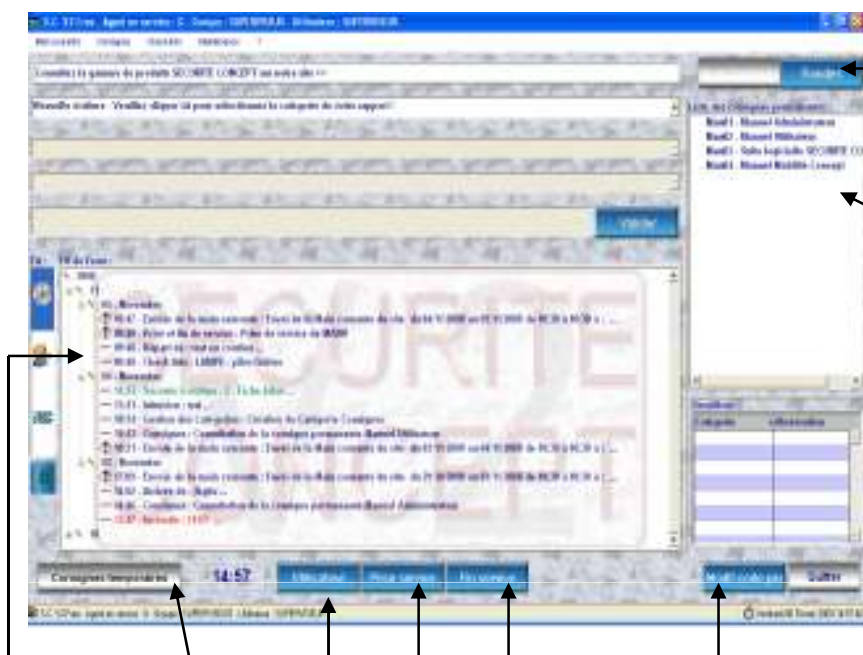

Onglets bleus d'utilisation pour les agents.

Fenêtre de la « Liste des consignes permanentes » qui permet aux agents de consulter en un double clic les consignes et/ou les procédures relatives au site.

En pied de page de la fenêtre « Main Courante », il y a plusieurs onglets d'utilisation pour consulter les consignes temporaires, l'affichage de l'heure, le bouton pour le changement de l'utilisateur, les 2 boutons prise et fin de service, puis le bouton pour fermer l'application.

Sur la page principale de la Main Courante, vous avez un encadré central nommé « Fil de l'eau », dans lequel vous pouvez visualiser tous les enregistrements des évènements qui se sont passés dans la journée. Chaque nouvelle saisie dans la MCI s'inscrit en haut de la page. En un simple double-clic sur chaque ligne d'écriture, vous avez le détail de la saisie.

2. Main Courante

2.1. Saisie Standard

La saisie standard est le mode le plus simple pour retranscrire un fait dans la main courante. Pour cela, l'utilisateur va cliquer sur l'onglet « Nouvelle écriture » et choisir la catégorie qui correspond à l'évènement qu'il souhaite relater.

Un code couleur qui aura été établi au préalable par le superviseur, permet à l'utilisateur de trouver rapidement la catégorie voulue.

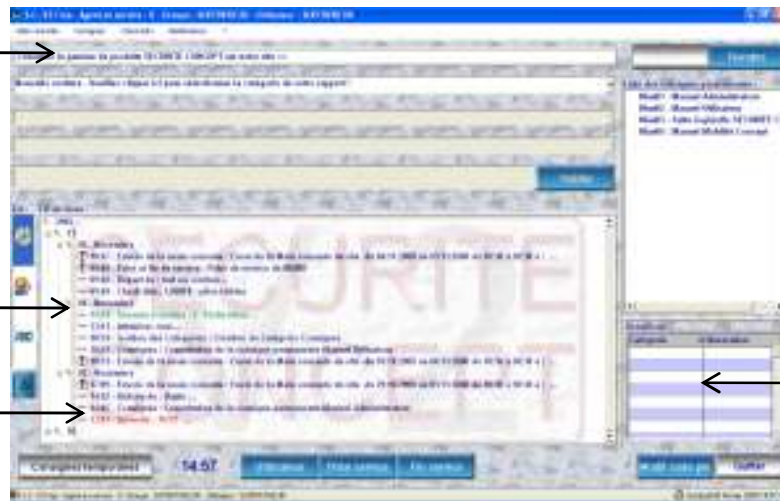

Le pavé de la catégorie choisie va s'afficher et l'utilisateur n'a plus qu'à remplir les champs proposés.

Lorsque l'utilisateur cliquera sur le bouton Brouillon, le document en cours ira se positionner dans la case Brouillon

Dans la saisie standard, l'utilisateur a la possibilité d'annuler sa saisie ou de la valider par un clic sur le pavé « Enregistrer », alors la saisie sera notifiée dans la main courante au Fil de l'eau. Dans le cas d'un évènement qui dure dans le temps, l'utilisateur a la possibilité de mettre en Brouillon son document afin de pouvoir le reprendre à tout moment et de pouvoir le compléter à volonté avant de le valider

2.2. Saisie assistée

La saisie assistée est le mode le plus rapide pour retranscrire un fait dans la main courante. Pour cela, l'utilisateur va cliquer dans la ligne Nouvelle écriture et choisir la catégorie qui correspond à l'évènement qu'il souhaite relater et au fur et à mesure les menus déroulants vont se débloquent pour permettre à l'utilisateur de renseigner le fil de l'eau

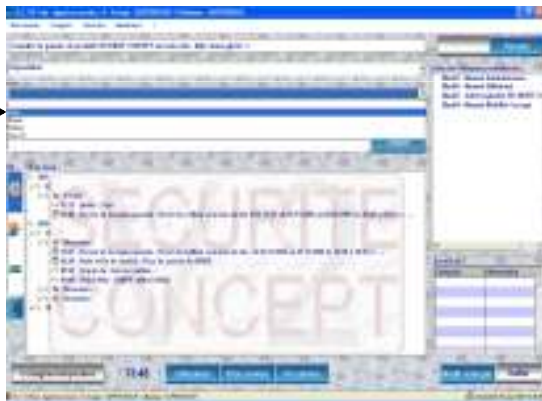

Une fois les 3 sélections faites, l'utilisateur a la possibilité de fournir des renseignements complémentaires dans le champs saisie libre puis il enregistrera sa saisie en cliquant sur le bouton Valider

3. Rondes

Pour déclencher le départ d'une ronde, il suffit à l'utilisateur de faire un double clic sur la ronde voulue puis celle-ci va s'inscrire dans le cadre de gauche avec l'icône d'un bonhomme en marche.

- Rondes réalisées:** A table listing completed rounds with columns for 'Ronde', 'Date', 'H. Début', 'H. Fin', and 'Agent'. The table contains several rows of data, including rounds RB1 and RB2 from 2008.
- Liste des rondes disponibles:** A table listing available rounds with columns for 'Ronde' and 'Rondier'. It includes rounds like 'Ronde extincteur', 'Ronde sûreté', 'Ronde technique', 'ronde RDC', and 'ronde parking'.
- Pts de ronde:** A table for recording observations at specific points during a round, with columns for 'Heure', 'Description', 'Observation', and 'Observation tag'. It shows entries for 'Déma 1', 'Déma 2', and 'Déma 4' at 10:35, and 'Déma 1' and 'Déma 3' at 15:29 and 15:31 respectively.
- Buttons:** A 'Main Courante' button at the top right, and a set of control buttons at the bottom: 'Consignes temporaires', a digital clock showing '12:58', 'Utilisateur', 'Prise service', 'Fin service', 'Modif code pin', and 'Quitter'. A vertical stack of buttons on the right includes 'Depart de ronde', 'Retour de ronde', and 'Annulation de ronde'.

A la fin de la ronde, l'agent dépose son rondier sur le socle de déchargement et procède à son retour de ronde en double-cliquant sur la ligne de la ronde en cours et suit les directives données par le logiciel. Le rondier va se vider et la ronde effectuée va s'afficher dans un nouveau tableau dans lequel, l'agent peut apporter des observations éventuelles à chaque pointeau enregistré avant de valider définitivement sa ronde.

Name	Description	Observations	Observation faite
13:48	Hall		
13:48	Bureau comptable		
13:48	Plateau commercial		
13:48	Direction		
13:48	Atelier		

Le rondier va se vider et la ronde effectuée va s'afficher dans un nouveau tableau dans lequel l'agent peut apporter des observations éventuelles à chaque pointeau enregistré avant de valider définitivement sa ronde.

Name	Description	Observations	Observation faite
13:48	Hall		
13:48	Bureau comptable		
13:48	LOCAL TECHNIQUE		
13:48	Direction		
13:48	Atelier		
13:48	Plateau commercial	IMPRÉCISÉ	

Un code de 4 couleurs vous signalera les défaillances de la ronde effectuée:

- La couleur **VERTE** signifie que la ronde a été faite correctement (dans le bon ordre)
- La couleur **BLEUE** signifie que le pointeau n'appartient pas à la ronde.
- La couleur **ORANGE** signifie que les pointeaux ont été enregistrés dans le désordre.
- La couleur **ROUGE** signifie que le pointeau n'a pas été lu par le rondier, dans ce cas il est impossible de valider la ronde, 2 solutions se présentent alors:
 - Soit l'agent retourne au pointeau en question et l'enregistre
 - Soit il apporte une observation dans la case « observation » de la ligne rouge en expliquant pourquoi le pointeau n'a pas été enregistré.

- Main Courante:** A button at the top right.
- Rondes réalisées:** A table listing completed rounds with columns for 'Ronde', 'Date', 'H. Début', 'H. Fin', and 'Agent'.

Ronde	Date	H. Début	H. Fin	Agent
RB1	24/06/2008	15:29	15:31	LE SIDANER CESAR
RB1	24/06/2008	10:34	10:35	SUPERVISEUR
RB2	16/06/2008	11:53	11:54	SUPERVISEUR
RB2	16/06/2008	11:39	11:39	SUPERVISEUR
RB1	16/06/2008	10:14	10:14	SUPERVISEUR
RB1	16/06/2008	11:26	11:26	SUPERVISEUR
RB1	12/06/2008	13:06	13:08	SUPERVISEUR
RB1	12/06/2008	12:58	11:25	SUPERVISEUR
- Liste des rondes disponibles:** A table listing available rounds with columns for 'Ronde' and 'Rondier'.

Ronde	Rondier
RB1	Rondier Pro Actif
RB2	Rondier Pro Actif
Ronde extincteur	Rondier Pro Actif
Ronde sûreté	Rondier Pro Actif
Ronde technique	Rondier Pro Actif
ronde RDC	vigicom
ronde parking	vigicom
- Pts de ronde:** A table listing round points with columns for 'Heure', 'Description', 'Observation', and 'Observation tag'.

Heure	Description	Observation	Observation tag
10:35	Départ 1		
10:35	Départ 2		Départ +12 m3h
10:35	Départ 4		Tension active +220 volt
15:29	Départ 1		Anomalies cam Porte ouverte
15:31	Départ 1		
- Buttons:** 'Consignes temporaires', 'Utilisateur', 'Prise service', 'Fin service', 'Modif code pin', 'Quitter', 'Depart de ronde', 'Retour de ronde', 'Annulation de ronde'.

Une fois validées, les rondes vont s'inscrire dans le cadre de gauche avec le détail de chaque ronde dans le tableau ci-dessus.
Chaque ronde effectuée, s'inscrit dans la main courante dans le Fil de l'eau
